GUY HOQUET

Votre fiche bien Achat à MARRAKECH 40000

ACHAT-VENTE: Appartement 5 pièces au boulevard Mohamed 6

MARRAKECH 40000

572 750 € *

* Honoraires à la charge du vendeur

Guy HOQUET MAROC MARRAKECH

Marraakech Plaza C3D1, place du 16 novembre
40000 Marrakech

00212524446423

ACHAT-VENTE: Appartement 5 pièces au boulevard Mohamed 6

Magnifique Appartement au centre de Marrakech

Découvrez ce splendide appartement situé au centre de Marrakech, sur le boulevard Mohamed VI.

Ce bien d'exception offre :
- Un salon spacieux
- Trois chambres confortables
- Trois salles de bain modernes
- Une cuisine ouverte et bien équipée
- Une terrasse de 76 m², idéale pour profiter des belles journées ensoleillées
- Une superficie totale de 315 m², offrant beaucoup d'espace pour vivre et se détendre
- Une place de parking titrée, pour plus de commodité
- Une vue imprenable sur le lac, ajoutant une touche de sérénité à votre quotidien

Ce magnifique appartement est parfait pour ceux qui recherchent un cadre de vie élégant et confortable en plein coeur de Marrakech.

Prix de vente : 6 300 000 dhs

Contactez votre agence Guy Hoquet MAROC MARRAKECH pour plus de renseignements sur cette maison en vente à MARRAKECH

315 m² | 5 pièce(s) | 3 chambres | 2 sdb | 2 parking(s)

Fiche technique du bien

Exposition	Sud
Etage	2
Nombre étages	2
Dernier étage	Oui
Bien en copropriété	Oui
Nb Lots Copropriété	9
Procédures diligentées c/ syndicat de copropriété	absenceSyndic
Neuf - Ancien	Récent
Vis-à-vis	Non
Salle(s) de bains	2
Cuisine	Américaine Amenagée Equipée
Exposition Séjour	Sud
Eau chaude	Ballon électrique
Etat intérieur	Excellent
Nombre de balcons	1
Nombre de terrasse	1

Nombre places parking	2
Sous-sol	Oui
Gardien	Oui
Diagnostic Energétique	Non

Bilan énergétique

DPE non communiqué

GES non communiqué

Photos du bien

GUY
HOQUET

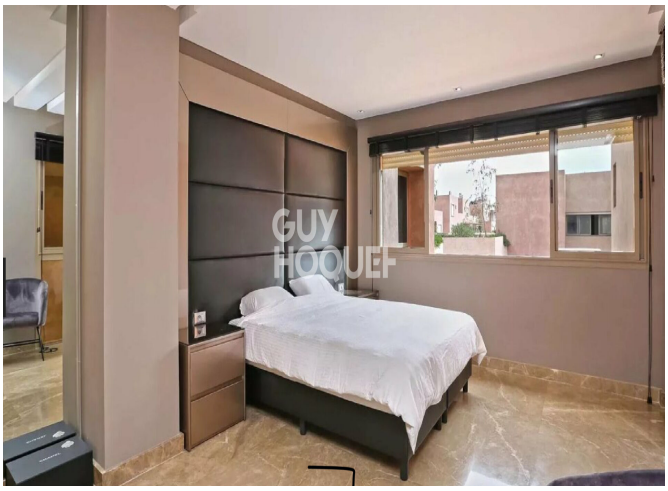
GUY
HOQUET

GUY
HOQUET

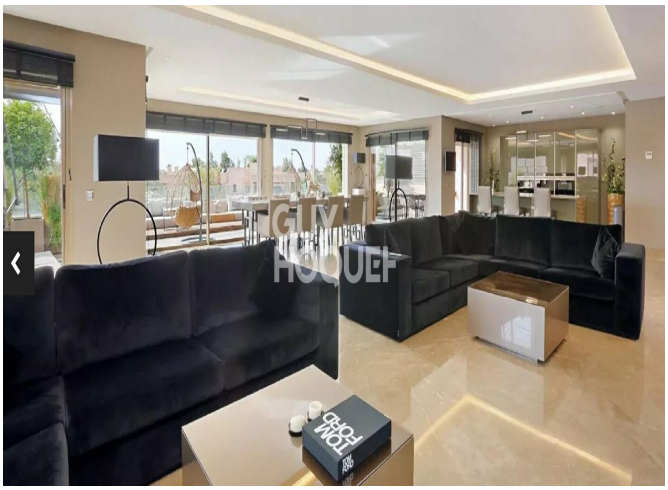
GUY
HOQUET

GUY
HOQUET

GUY
HOQUET

GUY
HOQUET

GUY
HOQUET

GUY
HOQUET

GUY
HOQUET

GUY
HOQUET

GUY
HOQUET

GUY
HOQUET

GUY
HOQUET

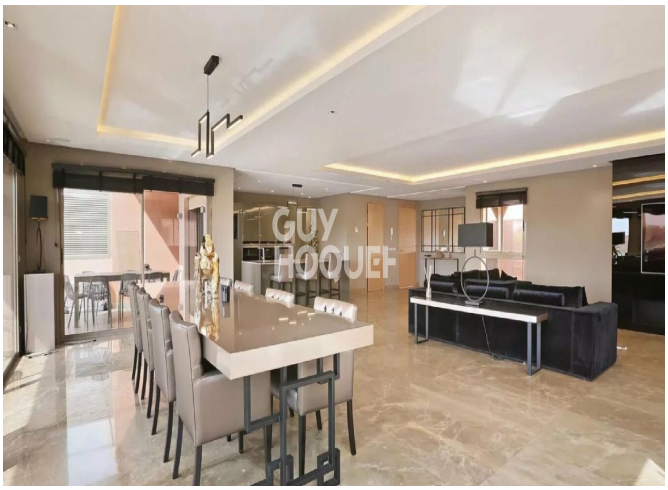
GUY
HOQUET