GUY HOQUET

Votre fiche bien Location à Marrakech 40000

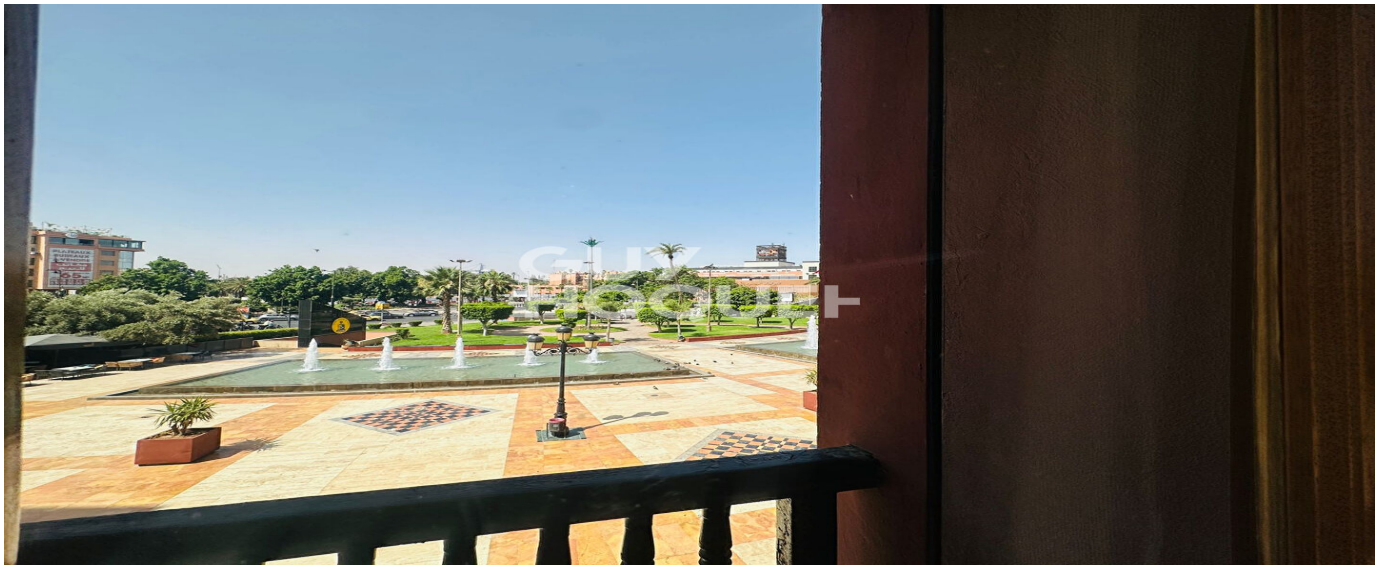

À Louer: Bel Appartement 2 Pièces à Guéliz, Marrakech

Marrakech 40000

1 150 € / mois

charges comprises *

Guy HOQUET MAROC MARRAKECH

Marraakech Plaza C3D1, place du 16 novembre
40000 Marrakech

00212524446423

À Louer: Bel Appartement 2 Pièces à Guéliz, Marrakech

Situé en plein coeur de Guéliz, dans une résidence sécurisée et bien entretenue, cet appartement 2 pièces offre un cadre de vie confortable, moderne et pratique, à proximité immédiate de toutes les commodités (commerces, restaurants, transports, etc.).

Caractéristiques :

Superficie : 80m²
1 chambre spacieuse
1 salon lumineux
Cuisine équipée
Salle de bain moderne
Buanderie séparée
Belle vue dégagée, sans vis-à-vis

Résidence sécurisée avec ascenseur et concierge

le prix du loyer est de 11 500dh/mois

80 m²

2 pièce(s)

1 chambres

Fiche technique du bien

Etage	1
Nombre étages	4
Diagnostic Energétique	Non
Surface terrain	80 m2

Bilan énergétique

DPE non communiqué

GES non communiqué

Photos du bien

GUY
HOQUET

GUY
HOQUET

GUY
HOQUET

GUY
HOQUET

GUY
HOQUET

GUY
HOQUET

GUY
HOQUET

GUY
HOQUET

GUY
HOQUET

GUY
HOQUET

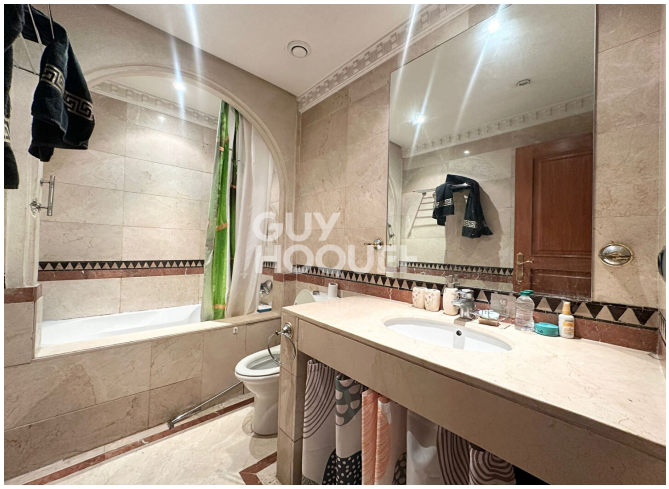
GUY
HOQUET